



VINHOS DE PORTUGAL CONTINENTAL | BASE DE DADOS |

Célia Pinto

cely_pinto@hotmail.com

Cristina Rodrigues

cmsrodrigues@netvisao.pt

Tânia Gandarinho

tania_rcg@hotmail.com

ESTH/IPG – Licenciatura em Gestão Hoteleira

Prof. Orientador do Projecto: Vitor Roque | vitor.roque@ipg.pt

Objectivos

Organizar, compilar, armazenar e consultar informação existente acerca dos vinhos e da viticultura em Portugal Continental.

Aplicabilidade

- ✓ Unidades curriculares
- ✓ Unidades hoteleiras
- ✓ Garrafeiras

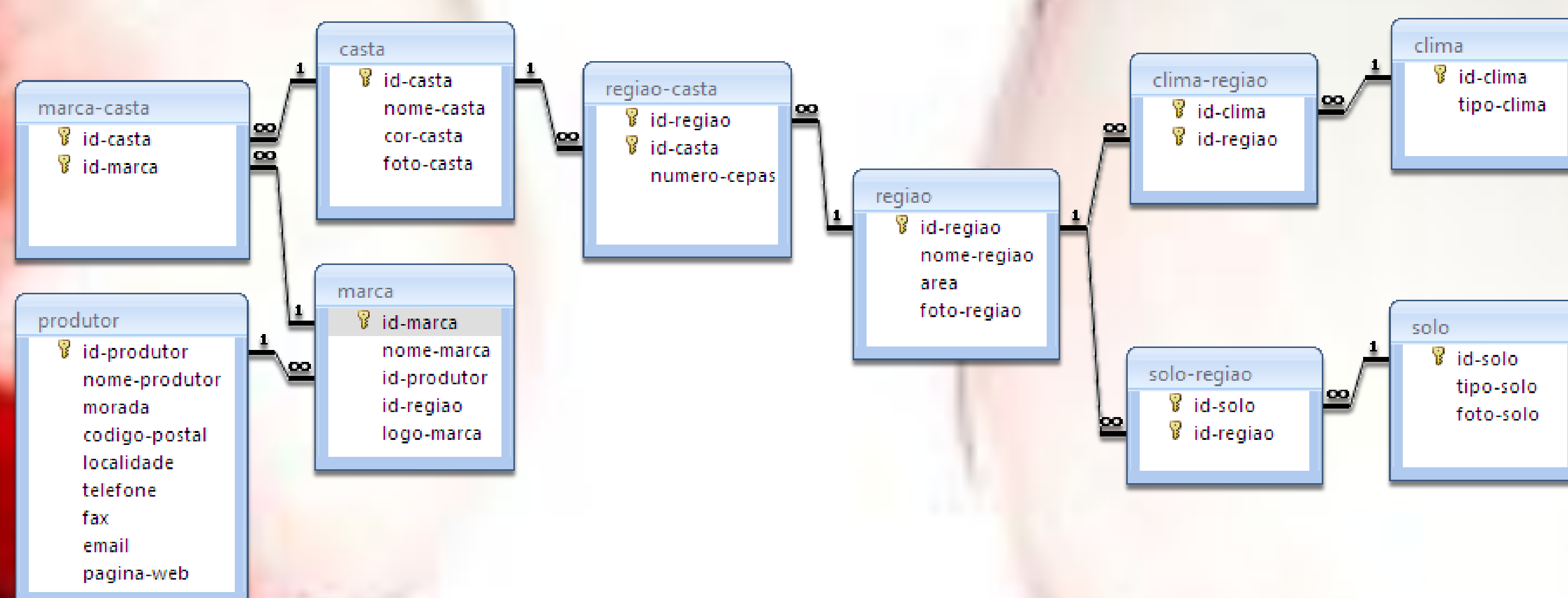

Características por Região

sexta-feira, 28 de Maio de 2010
01:34:54

Nome da região	Área [ha]	Foto da região	Tipo de clima	Tipo de solo	Foto do solo
----------------	-----------	----------------	---------------	--------------	--------------

Dão

20.000

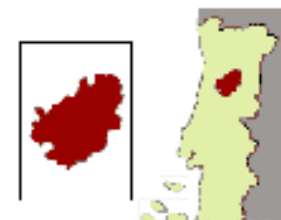

Influência atlântica Xistoso



Influência atlântica Granítico



Relatório de Regiões Enceparamentos por Casta

sexta-feira, 28 de Maio de 2010
01:31:40

Nome da região	Nome da casta	Foto da casta	Número de cepas	Valores totais
----------------	---------------	---------------	-----------------	----------------

Alentejo

Tinta Roriz



10.000

Trincadeira



30.000

Total região 40.000

Douro

Malvasia fina



8.000

Touriga Nacional



20.000

Total região 28.000

Dão

Bical



1.000

Marca/Produtor

sexta-feira, 28 de Maio de 2010
01:37:20

Nome da marca	Logo da marca	Nome do produtor
---------------	---------------	------------------

Cartuxa



Fundação Eugénio de Almeida

Gazela



Sogrape

Herdade Monte da Cal



Dão Sul - Sociedade Vitivinícola, sa

Pêra-Manca



Fundação Eugénio de Almeida